

Anteile der Befragten, die eine externe Kinderbetreuung und eine Erwerbstätigkeit der Mütter bei einem bestimmten Alter des Kindes als angemessen empfinden

Einstellungen von 18- bis 60-Jährigen in Deutschland 2022, in Prozent

A3.a Kinderbetreuung für einige Stunden außerhalb der Familie

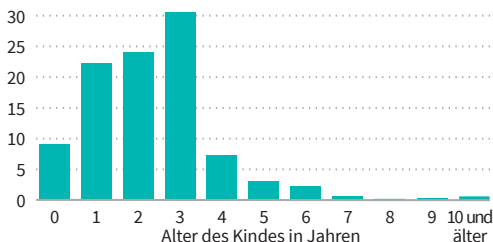

A3.b Ganztägige Kinderbetreuung außerhalb der Familie

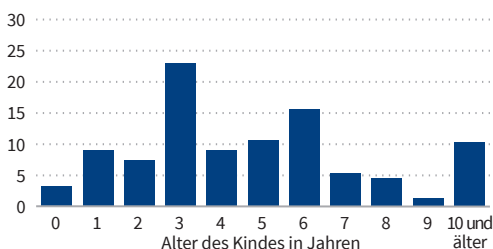
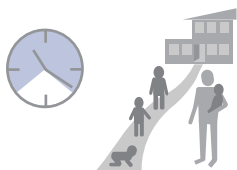

A3.c Erwerbstätigkeit der Mütter für mindestens 15 Stunden

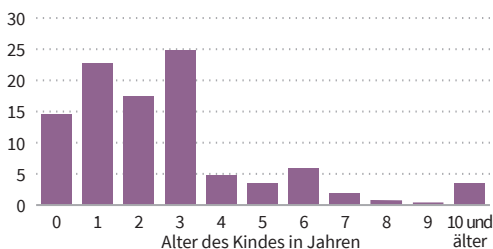
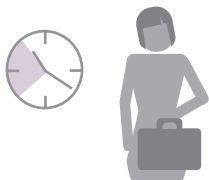

A3.d Erwerbstätigkeit der Mütter für mindestens 30 Stunden

