

Verbleib der Selbstständigen in der Arbeitslosenversicherung: geförderte und ungeförderte Gründer im Vergleich

Anteile in Prozent

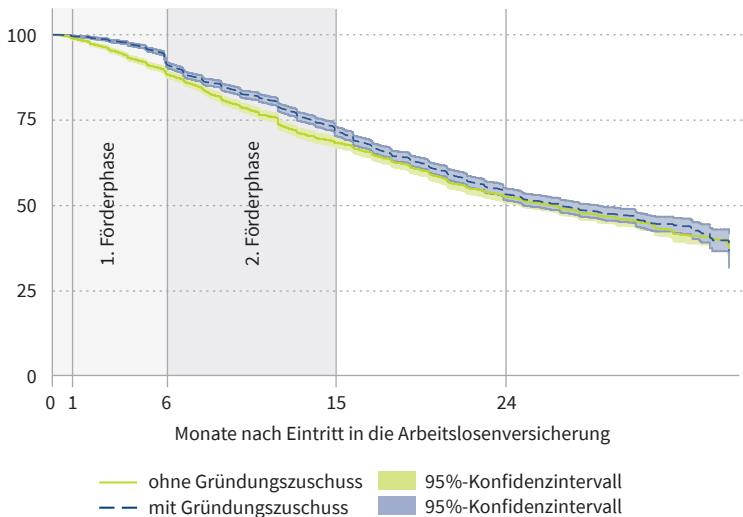

Lesebeispiel: 24 Monate nach Beginn der Versicherung sind etwa 50 Prozent der ungeförderten Versicherten noch in der Versicherung.

Quelle: IEB V12.01.00 und DataWarehouse der Statistik der Bundesagentur für Arbeit (Datenstand April 2017), eigene Berechnungen. © IAB