

# Räumliche Verteilung der Pendeldistanzen für drei ausgewählte Regionen

Median der Pendeldistanz der Jahre 2000 bis 2014 für Gitterzellen (Wohnort der Beschäftigten) in der Größe von 1.000 Meter x 1.000 Meter

Rhein-Ruhr-Region

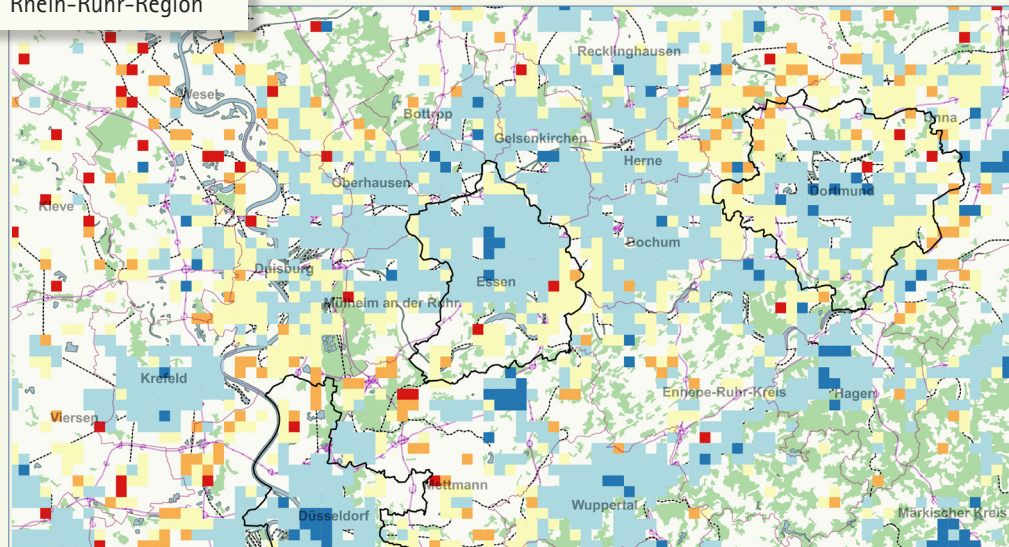

Median der Pendeldistanzen im Zeitraum 2000–2014

- 0 bis 5 km
- 5 bis 10 km
- 10 bis 15 km
- 15 bis 20 km
- über 20 km

Politische Grenzen

- Kreisgrenze
- Bundesgebiet
- Stadtgrenze

Topografie

- Autobahn
- Bahnstrecke
- Gewässer
- Wald

Anmerkungen: Maßstab 1:320.000. Aus datenschutzrechtlichen Gründen ist eine Zelle nur dargestellt, wenn dort mehr als 20 Beschäftigte wohnhaft waren. Zur besseren Orientierung sind die Grenzen der größten Stadt/Städte hervorgehoben. Zusätzlich sind Namen und Grenzen der umliegenden Kreise, markante Punkte wie Seen oder Wälder und die wichtigsten Verkehrsachsen (Autobahnen sowie Bahnstrecken) abgebildet.

Quellen: GeoBasis-DE/BKG 2014, IAB-Beschäftigten-Historik (BeH) V10.01.00, eigene Darstellung.

© IAB