

Institut für Arbeitsmarkt und Berufsforschung (IAB)

Wissenschaft trifft Praxis:
*ÜBERGÄNGE IN AUSBILDUNG
UND BESCHÄFTIGUNG*

17./18. JUNI 2009

***KOMMUNALES BEISPIEL:
NÜRNBERG***

*DR. HANS-DIETER METZGER
STADT NÜRNBERG - BILDUNGSBÜRO*

Hauptschule

Berufliche Ausbildung

5. 6. 7. 8. 9. 10. 11. 12. Jgst.

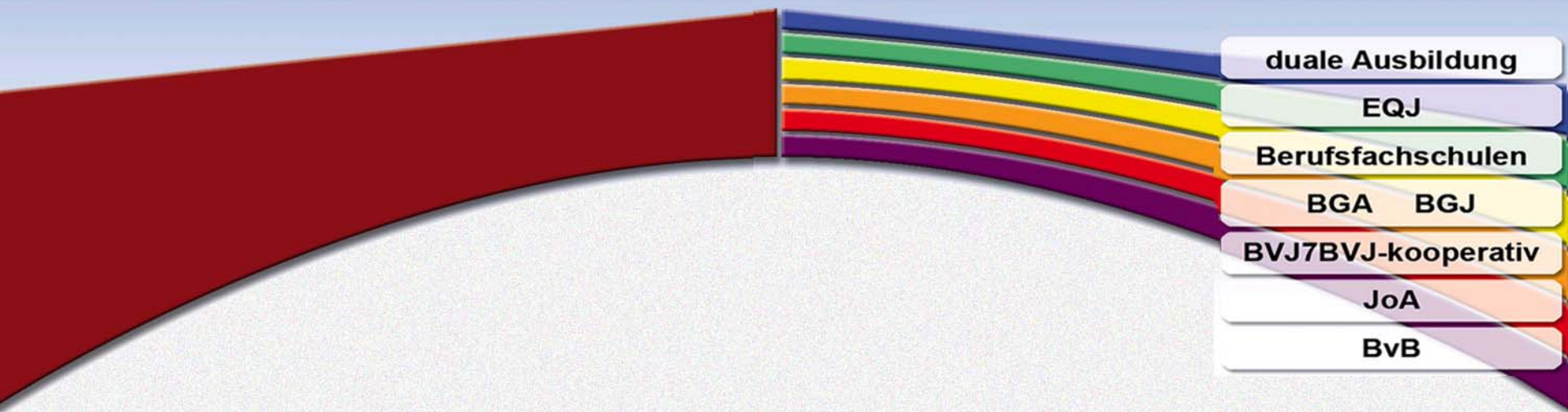

- duale Ausbildung
- EQJ
- Berufsfachschulen
- BGA BGJ
- BVJ7BVJ-kooperativ
- JoA
- BvB

Hauptschule

Berufliche Ausbildung

5. 6. 7. 8. 9. 10. 11. 12. Jgst.

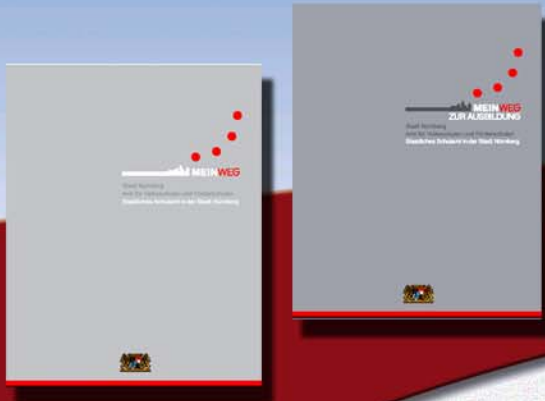

- duale Ausbildung
- EQJ
- Berufsfachschulen
- BGA BGJ
- BVJ7BVJ-kooperativ
- JoA
- BvB

Hauptschule

Berufliche Ausbildung

5. 6. 7. 8. 9. 10. 11. 12. Jgst.

SCH
L
AU
ÜBERGANGS-
MANAGEMENT
HAUPTSCHULE
AUSBILDUNG



- duale Ausbildung
- EQJ
- Berufsfachschulen
- BGA BGJ
- BVJ7BVJ-kooperativ
- JoA
- BvB

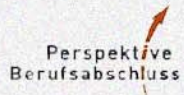

Hauptschule

Berufliche Ausbildung

5. 6. 7. 8. 9. 10. 11. 12. Jgst.



SCH
L
AU
ÜBERGANGS-
MANAGEMENT
HAUPTSCHULE
AUSBILDUNG

duale Ausbildung

EQJ

Berufsfachschulen

BGA BGJ

BVJ7BVJ-kooperativ

JoA

BvB

Berufseinstiegsbegleiter

Hauptschule

Berufliche Ausbildung

5. 6. 7. 8. 9. 10. 11. 12. Jgst.



SCH
L
AU
ÜBERGANGS-
MANAGEMENT
HAUPTSCHULE
AUSBILDUNG

BALL

- duale Ausbildung
- EQJ
- Berufsfachschulen
- BGA BGJ
- BVJ7BVJ-kooperativ
- JoA
- BvB

Berufseinstiegsbegleiter

Verhältnis Nachfrage BVJ/Zahl der Ausbildungsverhältnisse im unmittelbaren Anschluss an Nürnberger Hauptschule (absolute Werte)

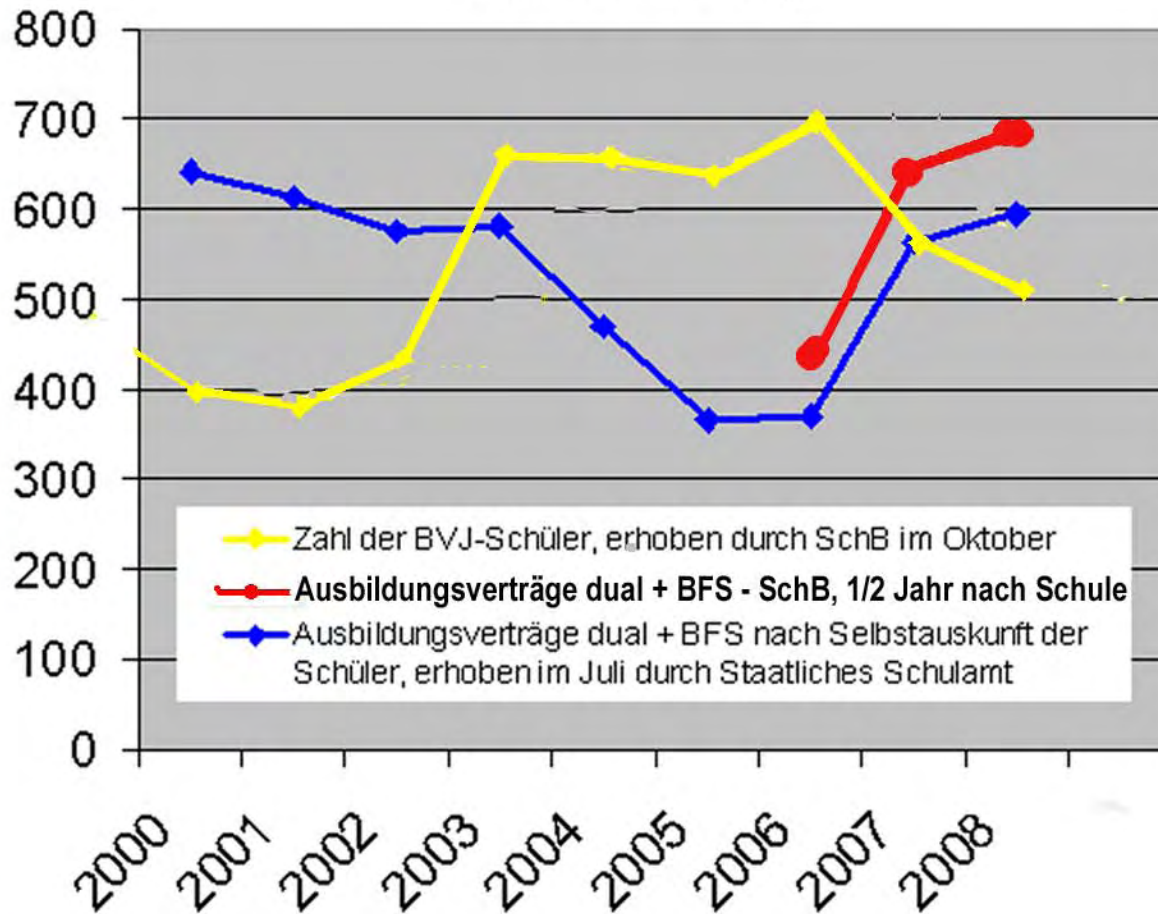

Einmündungen in Ausbildung direkt nach Abschluss einer Nürnberger Hauptschule

mit Anteil der kommunalen Übergangsberatung SCHLAU

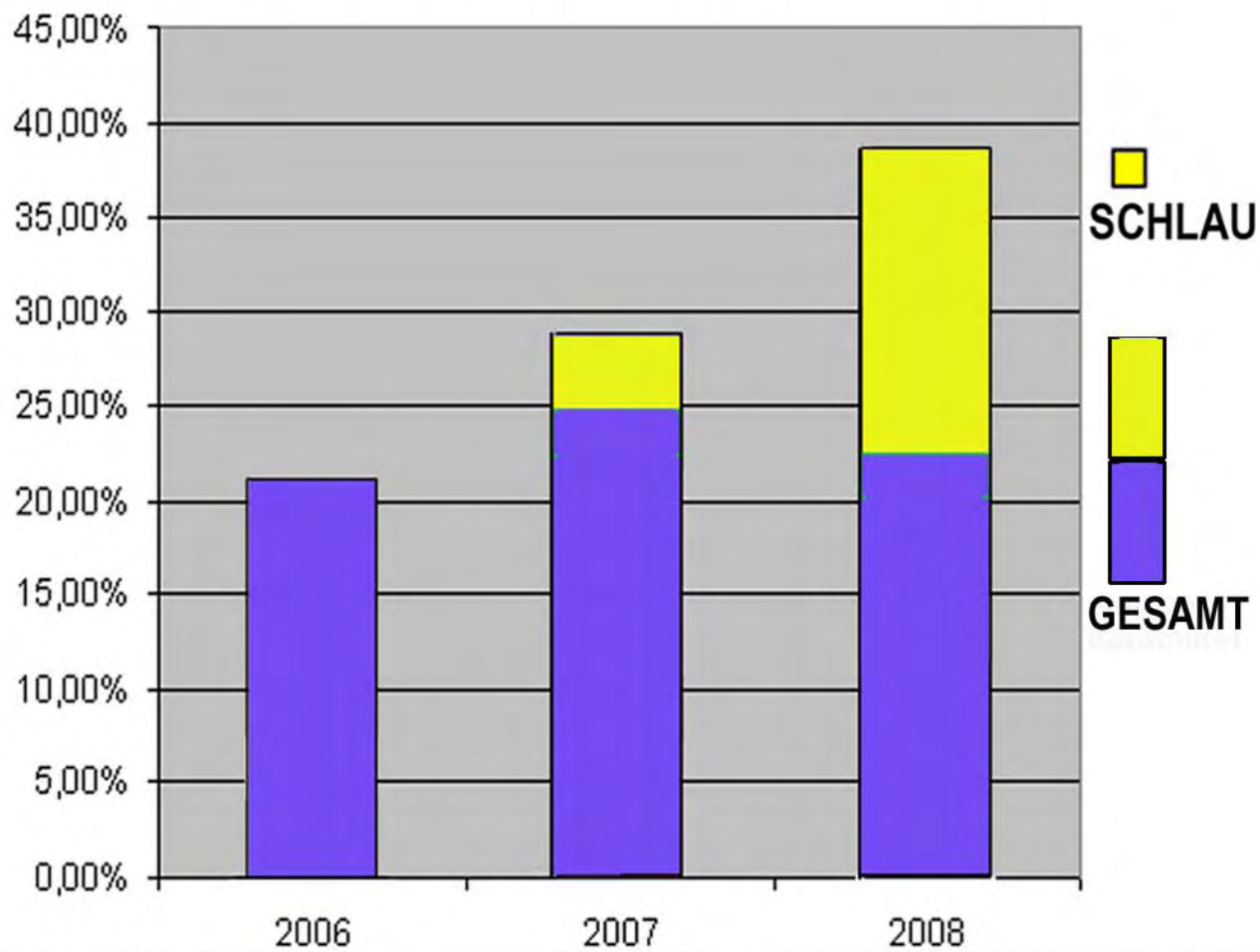

Schüler/-innen
Hauptschule +
M-Zweig

Nürn-
berger
Haupt-
schulen

Arbeits-
agentur



Partner-
unter-
nehmen

HWK
IHK
AAU

Selbst-
auskunft



Interessen- und Eignungsprofile
individualisierte
Bewerbungsschreiben
Probewerbungsverfahren
**Vermittlung von ausbildungs-
anbahnenden Praktika**

**pass-
genaue
Bewer-
bung**



EUROPÄISCHE UNION

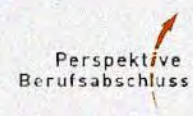

Ausbildungswunsch

65 verschiedene Berufe wurden genannt
70% der Nennungen fallen auf 17 der Berufe

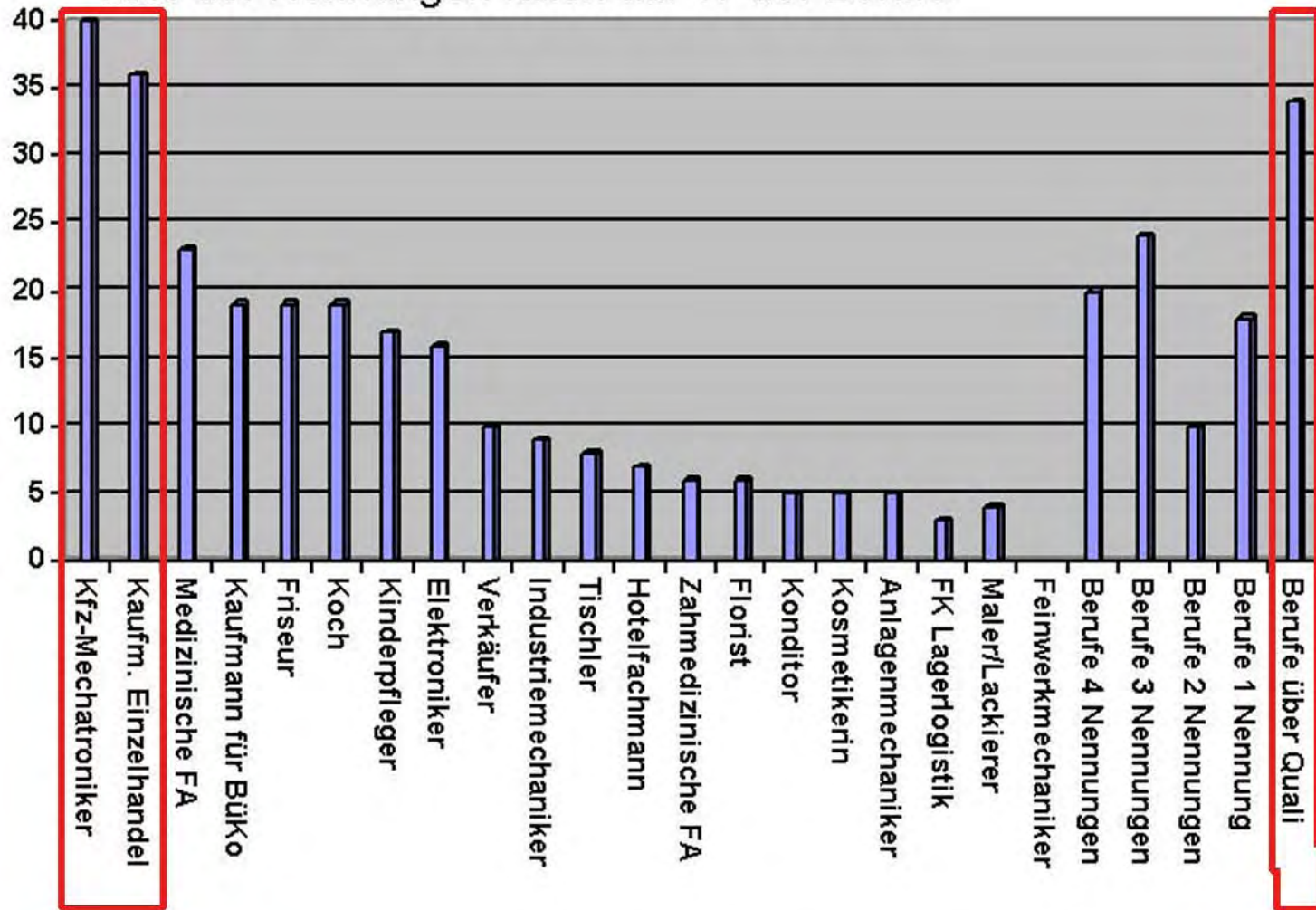

Ausbildungsberufe

202 in dualer Ausbildung (Kinderpfleger über BFS)

es wurde in 57 verschiedene Berufe vermittelt

70 % der Vermittlungen fallen auf 19 verschiedene Berufe

bei 26% stimmt der erste Berufswunsch mit dem Ausbildungsplatz überein

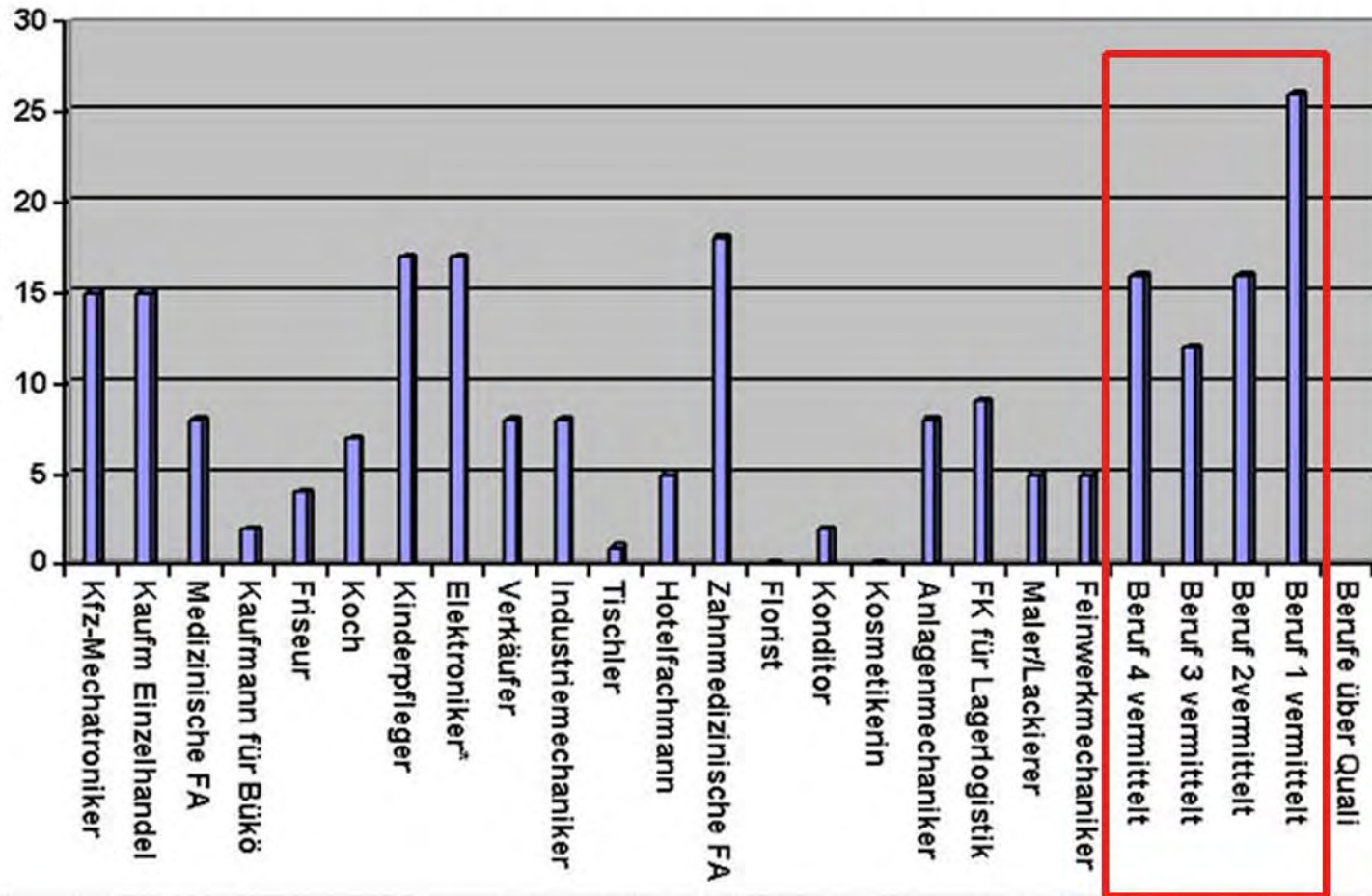

Anschlüsse an Hauptschule

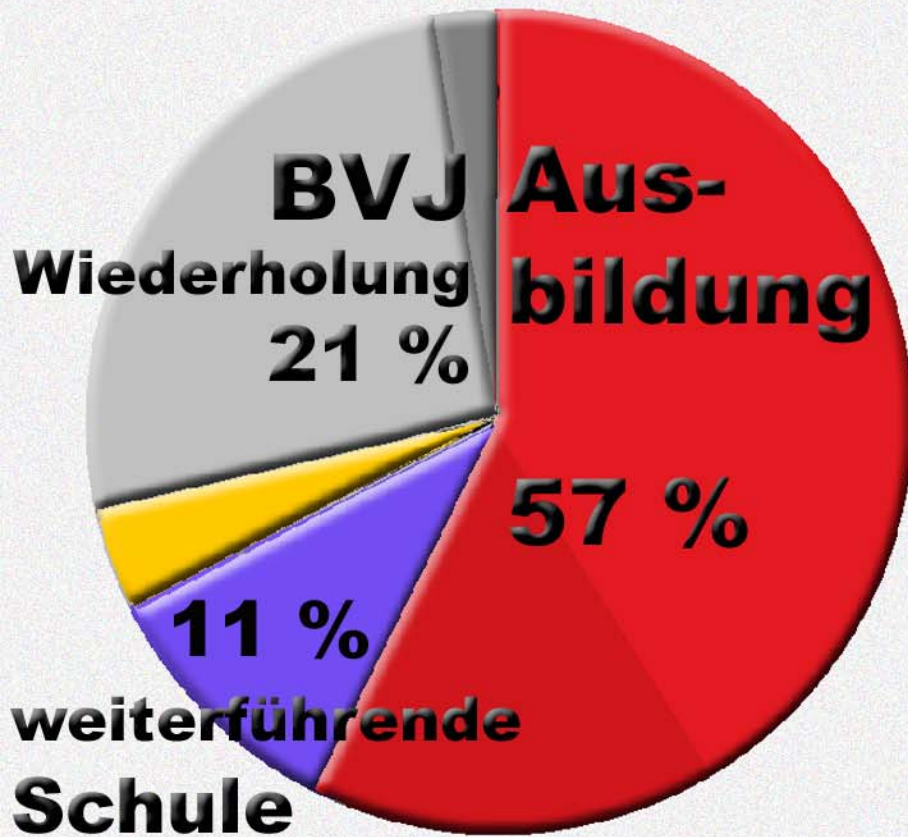

Anschlüsse an Hauptschule

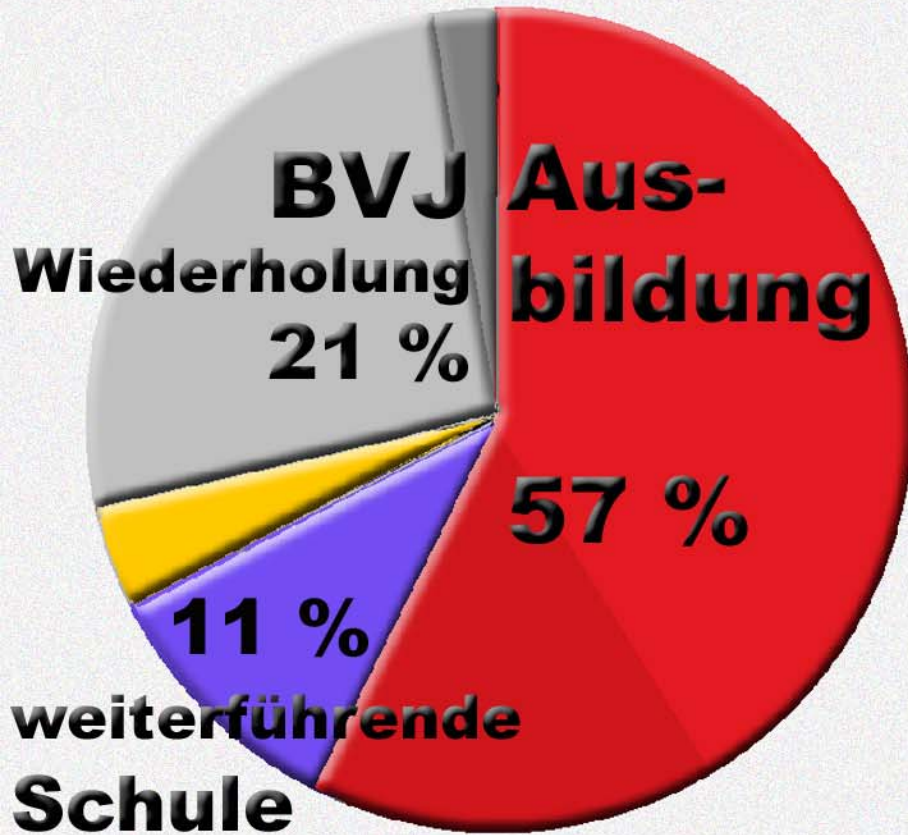

Verteilung nach Noten

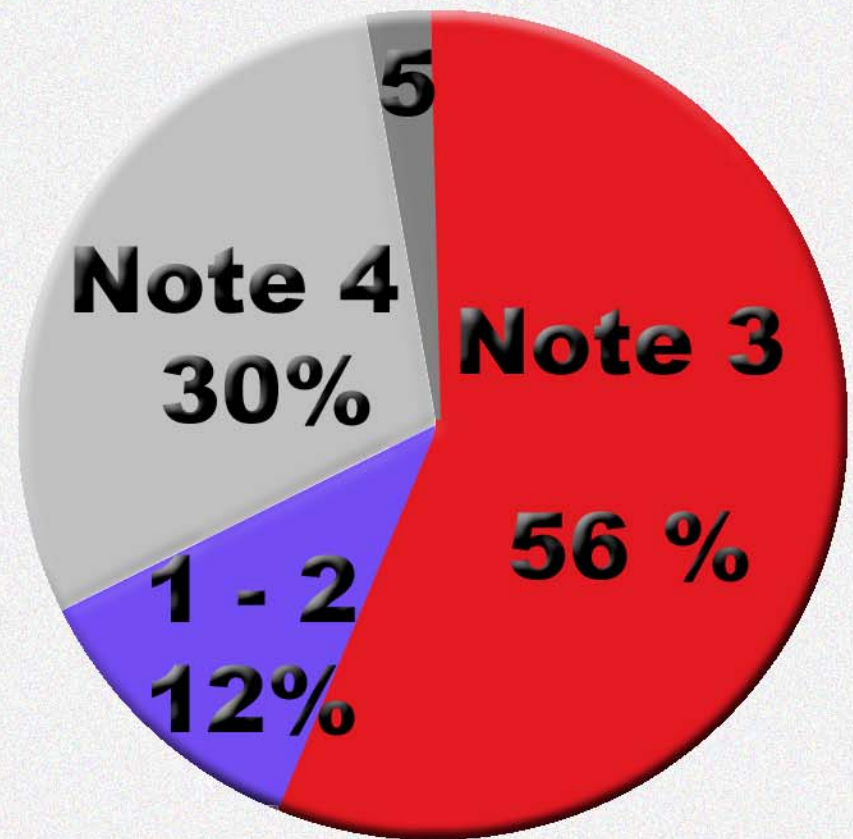

Vermittlungshäufigkeit/Notendurchschnitt

Metalltechnik

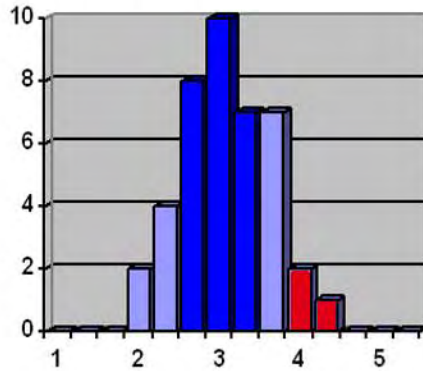

Kaufmännische Berufe

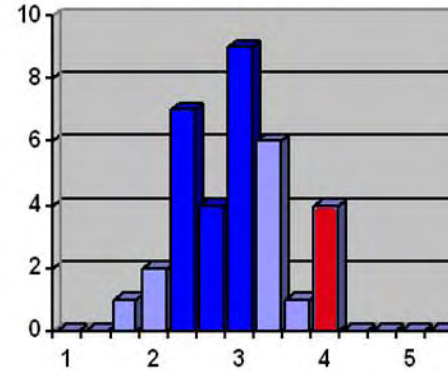

Abstände: 1,00
1,33
1,67
2,00
2,33
2,67
3,00
3,33
3,67
4,00
4,33
4,67
5,00

Gesundheit und Soziales

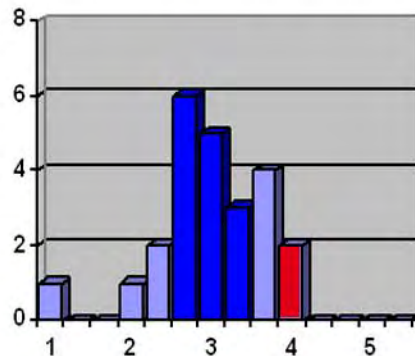

Elektronik

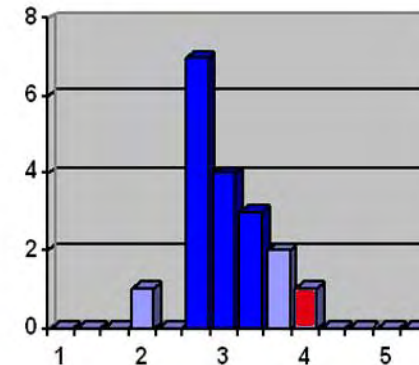

Abstände: 1,00
1,33
1,67
2,00
2,33
2,67
3,00
3,33
3,67
4,00
4,33
4,67
5,00

**Herzlichen Dank
für Ihre
Aufmerksamkeit**

