

### 1.27 Landkreis Stade

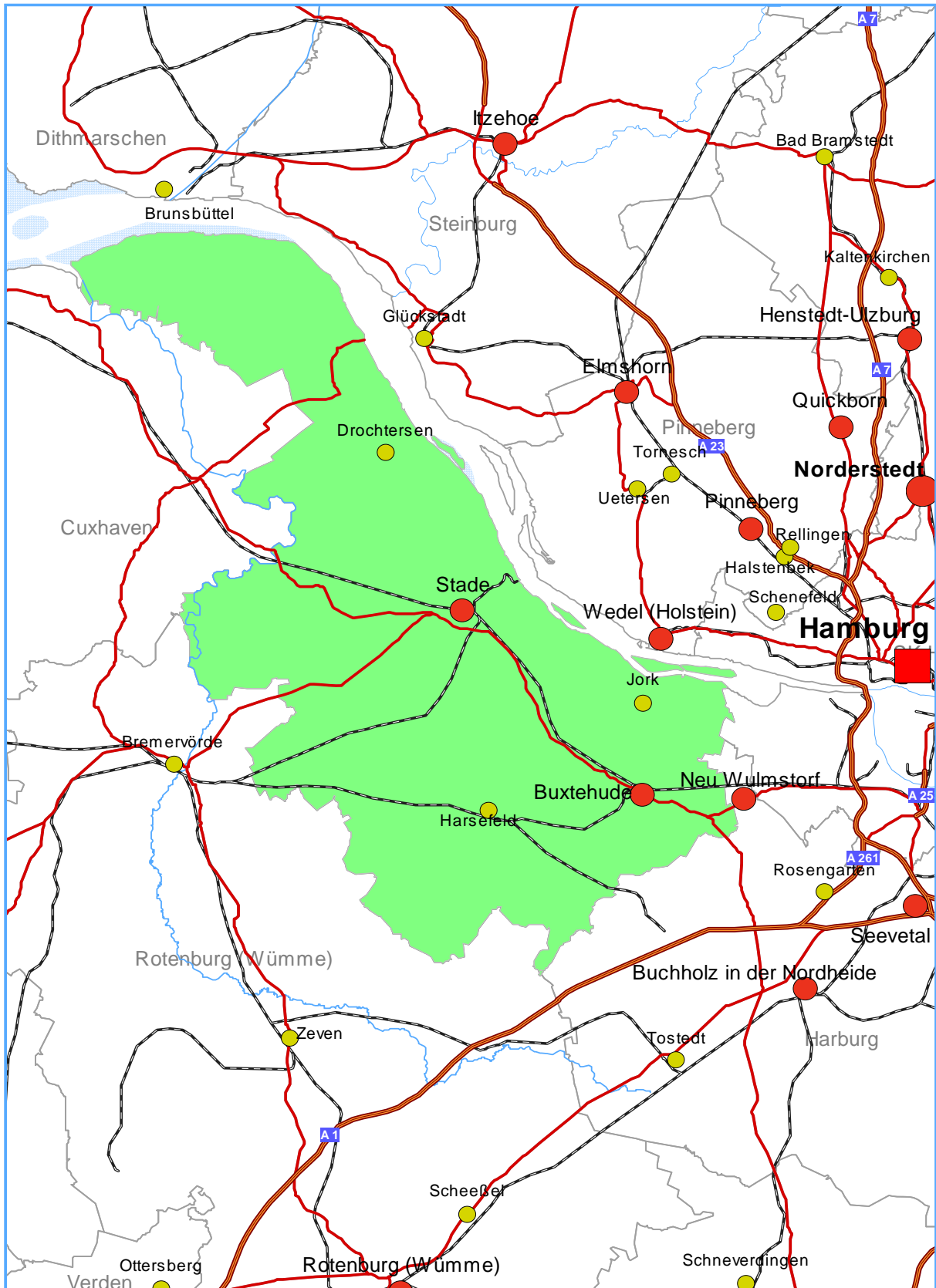

### Datenblatt Landkreis Stade

|               | Durchschnittliches jährliches Beschäftigungswachstum in % | Effekte der einzelnen Variablen in Prozentpunkten |         |       |               |               |
|---------------|---|---|---------|-------|---------------|---------------|
|               |   | Standort  | Branche | Lohn  | Qualifikation | Betriebsgröße |
| Niedersachsen | -0,13   | -0,32   | -0,03   | 0,15  | -0,13         | 0,16          |
| Stade         | 0,25  | 0,74  | -0,31   | -0,09 | -0,16         | 0,46          |

#### ➤ Steckbrief des Landkreises Stade für das Jahr 2003

(Klammerinhalt: Strukturanteil an Niedersachsen in %):

|   |                  |  |                   |                                 |      |
|---|------------------|--|-------------------|---------------------------------|------|
| Fläche in qkm:<br><i>Stand: 31.12.03</i>  | 1.266<br>(2,66)  | Bevölkerung:<br><i>Stand: 31.12.03</i> | 195.100<br>(2,44) | ▶ Bevölkerungsdichte:           | 154  |
| SVBeschäftigte:<br><i>Stand: 30.06.03</i> | 50.000<br>(2,11) | Erwerbstätige:<br><i>Jahres-Ø 2003</i> | 73.600<br>(2,12)  | ▶ Tertiarisierungsgrad*:        | 67,5 |
| Wertschöpfung:<br><i>Summe, in Mill.</i>  | 4.252<br>(2,51)  | Arbeitslose:<br><i>Jahres-Ø 2003</i>   | 7.300<br>(1,93)   | *bezogen auf Erwerbstätige in % |      |

#### ➤ Stade gehört zum Regionstyp 4 (Ländliche Kreise in Agglomerationsräumen).

Typverwandte Kreise und kreisfreie Städte in Niedersachsen sind Diepholz, Nienburg (Weser), Rotenburg (Wümme) und Delmenhorst.

#### ➤ Beschäftigtenentwicklung nach Branchen (Besonderheiten zum Brancheneffekt → siehe Tab. 27)

- Zu erwartende Beschäftigungsentwicklung: 59,5 Prozent der Beschäftigung im Landkreis Stade (durchschnittlich in Niedersachsen / Ø 60,3 %) entfällt auf Branchen mit negativem Beschäftigungseffekt. Von den 8 größten Branchen der Region sind es etwas weniger (56,6 % // negativ: Handel, Baugewerbe, Gebietskörperschaften/Sozialversicherung und Chemische Industrie // positiv: Verkehr/Nachrichten, Gesundheits-/Sozialwesen, Fahrzeugbau und vorwiegend wirtschaftsbezogene Dienstleistungen). Die Summe aller Branchen mit zu erwartender negativer Beschäftigungswirkung (siehe „Vierfelder-Tabelle“: [+ -] und [- +]), ergibt aber ein unterdurchschnittliches Ergebnis (68,0 % / Ø: 62,2 %), so dass hier von einem leichten Beschäftigungsrückgang ausgegangen werden muss.
- Tatsächliche Beschäftigungsentwicklung (absolute Veränderung in Vollzeitäquivalenten / relativer Unterschied zum Bund): Die höchsten Beschäftigungsverluste der Region gab es in den Branchen
  - Chemische Industrie (-450 / +1,0 %-Punkte), Gebietskörperschaften/Sozialversicherung (-350 / 0,0 %-Punkte) und der Energiewirtschaft (-250 / -0,7 %-Punkte).
 Beschäftigungsgewinne in insgesamt etwas größerem Ausmaß dagegen in den
  - vorwiegend wirtschaftsbezogenen Dienstleistungen (+800 / -2,4 %-Punkte), Handel (+500 / +1,4 %-Punkte), Gesundheits-/Sozialwesen (+450 / -0,2 %-Punkte) und Erziehung/Unterricht (+350 / +2,4 %-Punkte).

**Tabelle 27: Beschäftigungseffekte der Branchen und deren Anteile an der Gesamtbeschäftigung im Durchschnitt der Jahre 1993-2001**

| <i>Branchen mit positivem Beschäftigungseffekt, Strukturanteil in Stade über dem Durchschnitt aller westdeutschen Kreise (+ +)</i> |       |      |         | <i>Branchen mit positivem Beschäftigungseffekt, Strukturanteil in Stade unter dem Durchschnitt aller westdeutschen Kreise (+ -)</i> |      |       |         |
|--|-------|------|---------|---|------|-------|---------|
|  | 1     | 2    | 3       |   | 1    | 2     | 3       |
| Verkehr Nachrichten  | 8,2   | 3,04 | 0,71**  | Gesundheits- und Sozialwesen  | 7,94 | -0,65 | 2,68**  |
| Fahrzeugbau  | 6,24  | 1,02 | 1,07**  | Vorwiegend wirtschaftsbezogene Dienstleistungen   | 5,9  | -2,12 | 6,31**  |
| Gesellschaftsbezogene Dienstleistungen   | 2,39  | 0,18 | 0,20    | Kredit Versicherung   | 3,24 | -1,01 | 1,49**  |
| Land- und Forstwirtschaft  | 1,35  | 0,61 | 0,65    | Gastgewerbe   | 2    | -0,38 | 0,8*    |
|  |       |      |         | Freizeitbezogene Dienstleistungen   | 0,74 | -0,62 | 1,5**   |
| <i>Branchen mit negativem Beschäftigungseffekt, Strukturanteil in Stade über dem Durchschnitt aller westdeutschen Kreise (- +)</i> |       |      |         | <i>Branchen mit negativem Beschäftigungseffekt, Strukturanteil in Stade unter dem Durchschnitt aller westdeutschen Kreise (- -)</i> |      |       |         |
|  | 1     | 2    | 3       |   | 1    | 2     | 3       |
| Handel   | 14,5  | 0,53 | -0,58** | Erziehung Unterricht  | 2,68 | -0,27 | -0,43*  |
| Baugewerbe   | 11,42 | 4,01 | -3,44** | Maschinenbau  | 2,44 | -1,95 | -0,66** |
| Chemische Industrie  | 7,39  | 4,77 | -2,61** | Büromaschinen EDV   | 2,22 | -4,99 | -0,51** |
| Gebietskörperschaften und Sozialversicherung   | 6,65  | 0,71 | -0,41** | Elektrotechnik Optik  |      |       |         |
| Ernährung Tabak  | 3,01  | 0,01 | -2,21** | Metallerzeugung und -verarbeitung   | 2,11 | -1,33 | -1,61** |
| Energiewirtschaft  | 2,13  | 0,97 | -1,47** | Holzgewerbe   | 1,37 | -0,48 | -2,55** |
|  |       |      |         | Gummi- Kunststoff   | 1,20 | -0,67 | -0,45   |
|  |       |      |         | Leder Textil  | 0,68 | -0,79 | -6,92** |
|  |       |      |         | Feinkeramik und Glas  | 0,37 | -0,19 | -1,61*  |
|  |       |      |         | Papier Druck  | 0,31 | -1,43 | -1,65** |
|  |       |      |         | Musikinstrumente  |      |       |         |
|  |       |      |         | Schmuck Spielwaren  | 0,01 | -0,17 | -4,27** |

**Spalte 1:** Anteil der Beschäftigten der Branche an allen Beschäftigten im Kreis, in Prozent

**Spalte 2:** Abweichung des Anteils der Beschäftigten der Branche im Kreis vom durchschnittlichen Anteil der Beschäftigten der Branche in Westdeutschland, in Prozentpunkten

**Spalte 3:** Branchenkoeffizient, in Prozentpunkten

\*\* Koeffizient signifikant auf 1 % -Niveau

\* Koeffizient signifikant auf 5 % -Niveau

Koeffizient nicht signifikant

➤ **Betriebsgrößeneffekt** (Strukturanteile im Vergleich):

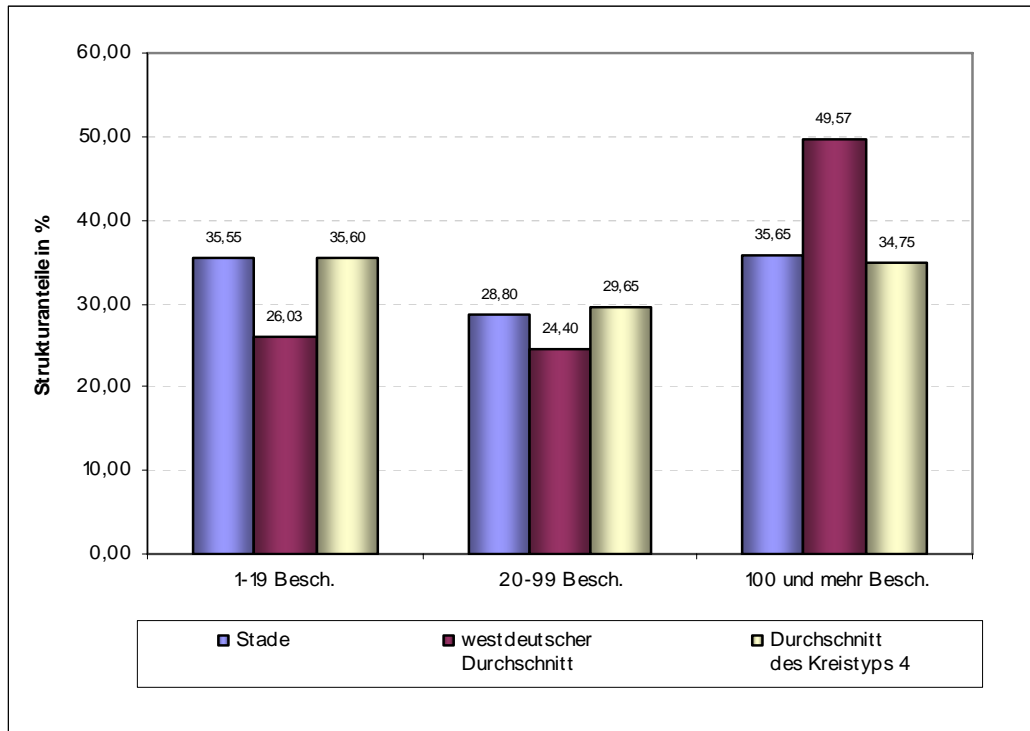

➤ **Qualifikationseffekt** (Strukturanteile im Vergleich):

