

Insolvenzrisiko der Beschäftigten nach Betriebsgröße

2008 bis 2013, Anteil der betroffenen Beschäftigten in Prozent, Durchschnittswerte

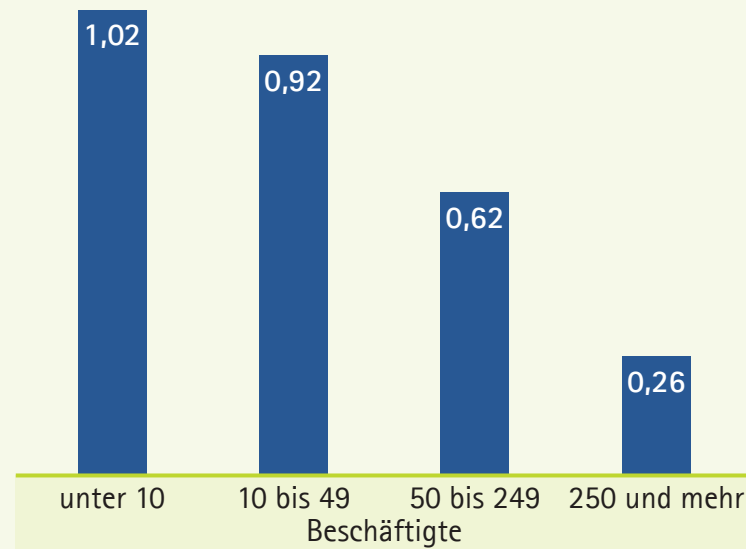

Quelle: Eigene Berechnungen mit Daten der Statistik der Bundesagentur für Arbeit (11/2015) und des Betriebs-Historik-Panels (BHP). © IAB