

Personalia

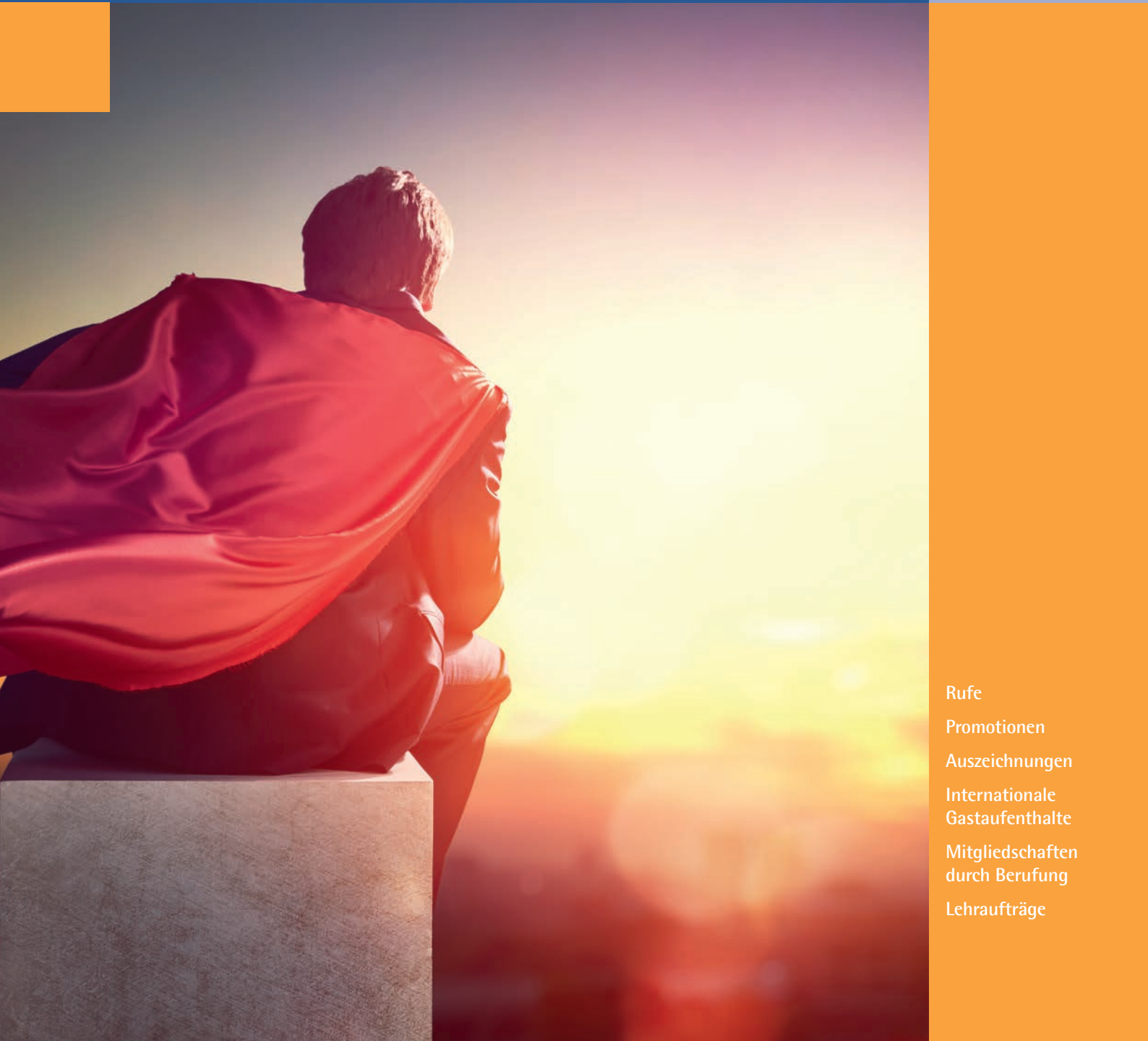

Rufe
Promotionen
Auszeichnungen
Internationale
Gastaufenthalte
Mitgliedschaften
durch Berufung
Lehraufträge

Name, Forschungseinheit	Position	Hochschule
Dr. Jörg Drechsler, Kompetenzentrum Empirische Methoden	Adjunct Assistant Professor	University of Maryland (USA)
Jun.-Prof. Dr. Britta Gehrke, Forschungsbereich „Prognosen und Strukturanalysen“	Juniorprofessorin	Friedrich-Alexander-Universität Erlangen-Nürnberg
Prof. Dr. Hans-Dieter Gerner, Forschungsbereich „Betriebe und Beschäftigung“	Professor für Volkswirtschaftslehre und quantitative Methoden	Hochschule Koblenz
Jun.-Prof. Dr. Brigitte Schels, Forschungsbereich „Erwerbslosigkeit und Teilhabe“	Juniorprofessorin	Friedrich-Alexander-Universität Erlangen-Nürnberg

Name, Forschungseinheit	Titel der Dissertation	Hochschule
Dr. Anja Bauer, Forschungsbereich „Arbeitsmarktprozesse und Institutionen“	Mismatch, Reallocation and the Hartz Reforms: A Macroeconomic Perspective	Friedrich-Alexander-Universität Erlangen-Nürnberg
Dr. Christine Dauth, Forschungsbereich „Arbeitsförderung und Erwerbstätigkeit“	Four Essays on the Impact of Selected Institutions on Individual Labor Market Outcomes	Friedrich-Alexander-Universität Erlangen-Nürnberg
Dr. Corinna Frodermann, Forschungsdatenzentrum	Individuelle Handlungsentscheidungen im Spannungsfeld zwischen Arbeitsmarkt und Familie	Universität Konstanz
Dr. Andreas Hauptmann, Forschungsbereich „Internationale Vergleiche und Europäische Integration“	Essays on wage formation and globalization	Johannes-Gutenberg-Universität Mainz
Dr. Pia Homrighausen, Forschungsbereich „Arbeitsförderung und Erwerbstätigkeit“	Three essays on the Job search of hard-to-place unemployed and older job seekers	Friedrich-Alexander-Universität Erlangen-Nürnberg
Dr. Michael Stops, Forschungsgruppe „Berufliche Arbeitsmärkte“	Essays on Matching Processes and Effects of Institutional Changes on Regional and Occupational Labour Markets	Universität Regensburg
Dr. Matthias Umkehrer, Forschungsdatenzentrum, Graduiertenprogramm	The Impact of Early Labour Market Experience on Future Labour Market Outcomes	Universität Regensburg



Auszeichnungen

Name, Forschungseinheit	Auszeichnung, vergebende Institution
Nina Brötzmann, Forschungsdatenzentrum	Viktor Klemperer Urkunde zur Auszeichnung der besten Absolventinnen und Absolventen der TU Dresden, Technische Universität Dresden
Prof. Dr. Enzo Weber, Forschungsbereich „Prognosen und Strukturanalysen“	Handelsblatt-Ranking 2015: Platz 58, Ranking der unter-40-jährigen Forscher: Platz 24

Gastaufenthalte von Forschenden und Forschern des IAB

Name, Forschungseinheit	Institution	Zeitraum
Malte Reichelt, Forschungsbereich „Bildungs- und Erwerbsverläufe“	University of California (USA)	14.09.2015 – 18.12.2015
Sebastian Becker, Forschungsdatenzentrum	Organisation for Economic Co-Operation and Development (Frankreich)	01.08.2015 – 31.10.2015
Dr. Arne Bethmann, Forschungsbereich „Panel Arbeitsmarkt und soziale Sicherung“	University of Michigan (USA)	01.07.2015 – 31.08.2015
Dr. Barbara Hofmann, Forschungsbereich „Arbeitsförderung und Erwerbstätigkeit“	University of Western Ontario/ University of Toronto (Kanada)	02.03.2015 – 10.04.2015
Angela Bauer, Forschungsbereich „Bildungs- und Erwerbsverläufe“	University of Malmö (Schweden)	02.02.2015 – 17.04.2015

Gastaufenthalte von Forscherinnen und Forschern am IAB

Name	Institution	Zeitraum
Ph.D. Franz Buscha	University of Westminster (Vereinigtes Königreich)	07.12.2015 – 08.12.2015
Cem Ozguzel	Université Paris 1 Pantheon-Sorbonne (Frankreich)	28.09.2015 – 31.12.2015
Ph.D. Matt Dickson	University of Bath (Vereinigtes Königreich)	14.09.2015 – 17.09.2015, 25.05.2015 – 28.05.2015
Anna D'Ambrosio	University of Trento (Italien)	01.05.2015 – 30.08.2015
Dr. Thi Tuyet June Tran	La Trobe University (Australien)	07.04.2015 – 31.12.2016
Douglas Voigt	Kings College London (Vereinigtes Königreich)	01.01.2015 – 31.12.2015

Name	Gremium	Zeitraum
Prof. Dr. Silke Anger	Promotionskommission Universität Hamburg	01.05.2015 - 10.09.2015
	Promotionskommission Technische Universität Berlin	01.04.2015 - 01.07.2015
	Scientific Committee International Workshop „The German Minimum Wage – First Evidence and Experiences from Other Countries“	01.04.2015 - 30.10.2015
	Bildungsökonomischer Ausschuss des Vereins für Socialpolitik	seit 12.03.2015
	Wissenschaftlicher Beirat des Danish National Centre for Social Research	seit 14.01.2013
	Research Fellow des Instituts zur Zukunft der Arbeit	seit 01.01.2011
Inna Becher	Affiliated board of the ESA RN21 „Quantitative Methods“	seit 30.08.2013
Prof. Dr. Lutz Bellmann	Academic Advisory Board of INSPIRES project (founded by EU)	01.01.2014 - 31.12.2016
	Beirat des International Data Service Center des Instituts Zukunft der Arbeit	seit 04.06.2013
	Beirat des HBS-Projekts „Berufsbezogene Weiterbildung in Deutschland“	seit 20.03.2013
	Beirat IHK-Forschungsstelle Bildung Bayern	seit 07.01.2013
	Kuratorium des Qualifizierungsförderwerks Chemie	seit 02.01.2012
	Beirat Berichtssystem Weiterbildung des Bundesministeriums für Bildung und Forschung	seit 01.01.2003
	Sozialpolitischer Ausschuss des Vereins für Socialpolitik	seit 01.01.2003
	Research Fellow des Instituts zur Zukunft der Arbeit	seit 01.01.1999
	Bildungsökonomischer Ausschuss des Vereins für Socialpolitik	seit 01.01.1998
	Projektbeirat „Betriebs- und Personalrätebefragung“ des Wirtschafts- und sozialwissenschaftlichen Instituts der Hans-Böckler-Stiftung	seit 01.01.1994
Stefan Bender	Statistischer Beirat des Statistischen Bundesamtes	seit 12.09.2014
	Rat für Sozial- und Wirtschaftsdaten, Deutsches Institut für Wirtschaftsforschung Berlin	18.07.2014 - 17.07.2016
	Executive Committee der internationalen Konferenz „Comparative Analysis of Enterprise Data“	seit 01.05.2008
	Repräsentant für Deutschland bei der „European Cooperation in the field of Scientific and Technical Research (COST)“ und Leiter der Arbeitsgruppe „Data Quality and Access“	seit 01.02.2008
Joanna Beyersdorf	Gründungsmitglied und Schatzmeisterin des Alumni Soziologie Erlangen e. V. am Institut für Soziologie der Friedrich-Alexander-Universität Erlangen-Nürnberg	seit 22.02.2011

Name	Gremium	Zeitraum
Prof. Dr. Uwe Blien	Vertreter der deutschsprachigen Sektion im Council der European Regional Science Association	seit 30.05.2003
	Research Fellow des Instituts zur Zukunft der Arbeit	seit 01.01.2000
	Ausschuss für Regionalpolitik und Regionaltheorie des Vereins für Socialpolitik	seit 01.09.1998
	Bildungsökonomischer Ausschuss des Vereins für Socialpolitik	seit 01.06.1997
Prof. Dr. Herbert Brücker	Arbeitsgruppe Fachkräftesicherung im Demographischen Wandel des Wissenschaftsrats, Geschäftsstelle des Wissenschaftsrates	02.02.2015 - 31.12.2017
	Kuratorium des Berliner Instituts für empirische Migrations- und Integrationsforschung	01.12.2014 - 31.12.2016
	Research Fellow des Centre for Research and Analysis of Migration	01.10.2013 - 30.09.2016
Andrea Brück-Klingberg	Beirat für das IAB-Betriebspanel Land Bremen	seit 01.01.2003
Anja Burghardt	Ständiger Ausschuss Forschungsdateninfrastruktur des Rats für Sozial- und Wirtschaftsdaten	seit 17.04.2015
Jun.-Prof. Dr. Wolfgang Dauth	Ausschuss für Regionalpolitik und Regionaltheorie des Vereins für Socialpolitik	seit 03.10.2015
Dr. Hans Dietrich	Jury Mitglied für den Deichmann-Förderpreis	seit 01.04.2013
	Beirat des Deutschen Jugendinstituts e. V.	seit 01.01.2002
	Vorstandsmitglied im Network on Transitions in Youth	seit 01.01.1994
Dr. Jörg Drechsler	Associate Editor Journal of Survey Statistics and Methodology	01.09.2015 - 31.12.2018
	Programm Committee: Privacy in Statistical Databases 2016	11.06.2015 - 16.09.2016
	Associate Editor Journal of Official Statistics	23.03.2012 - 01.04.2017
Stephanie Eckman Ph. D.	Standards Committee of American Association for Public Opinion Research	01.10.2014 - 31.12.2016
	Associate Editor Journal of Official Statistics	01.01.2014 - 30.12.2016
	Associate Editor Survey Research Methods	01.01.2014 - 30.12.2016
Dr. Alfred Garloff	Gutachter für Economics – E-Journal	seit 01.07.2010
Prof. Dr. Hans-Dieter Gerner	Arbeitskreis „Arbeitszeit“ der Hans-Böckler-Stiftung	seit 01.02.2014
Prof. Dr. Nicole Gürtzgen	Mitherausgeberin Journal for Labour Market Research	seit 01.04.2014
Anette Haas	Projektbeirat bei „Räumliche Mobilität „rund um Arbeit“ – Katalysator sozialer Ungleichheit? Analysen zum Mobilitätskapital im beruflichen Alltag am Beispiel der Metropolregion München“	01.01.2013 - 31.12.2015

Name	Gremium	Zeitraum
Dr. Christian Hohendanner	Arbeitskreis „Wandel der Beschäftigungsverhältnisse“ der Hans-Böckler-Stiftung	seit 05.12.2013
	Sektion „Soziale Indikatoren“ in der Deutschen Gesellschaft für Soziologie	seit 19.09.2013
Prof. Dr. Elke Jahn	Wissenschaftlicher Beirat des Bundesamtes für Migration und Flüchtlinge	seit 01.09.2015
	Ausschuss für Bevölkerungsökonomie des Vereins für Socialpolitik	seit 09.02.2012
	Research Fellow des Instituts zur Zukunft der Arbeit	seit 01.03.2005
Markus Janser	Beirat des Projektes „Wer schafft die Energiewende? – Initiative zur Kommunikation von Umweltberufen für die Energiewende“, Deutsche Bundesstiftung Umwelt, Robert Bosch Stiftung GmbH, Zentrum für bürgernahe Wissenschaft, Wissenschaftsladen Bonn	02.10.2014 – 30.06.2016
Dr. Simon Janssen	Research Affiliate des Instituts zur Zukunft der Arbeit	seit 01.01.2014
Dr. Corinna Kleinert	GESIS-Nutzerbeirat, GESIS e. V. – Leibniz-Institut für Sozialwissenschaften	04.07.2014 – 03.07.2017
	Gutachterin für das Rahmenprogramm zur Förderung der empirischen Bildungsforschung (Nachwuchsförderung) des Bundesministeriums für Bildung und Forschung	seit 05.06.2008
	Beirat zur BMBF-Initiative Forschung und Entwicklung zur Alphabetisierung/Grundbildung Erwachsener	seit 02.04.2008
Regina Konle-Seidl	Expertennetzwerk von Pôle Emploi, Direction de la Veille, Prospective et Affaires Internationales de Pôle emploi, Pôle emploi Paris	seit 01.01.2013
Prof. Dr. Frauke Kreuter	General Social Survey Board of Overseers	01.04.2014 – 31.03.2018
	American Statistical Association Energy Committee	seit 01.01.2014
	Standards Chair for the American Association of Public Opinion Research	01.01.2014 – 31.12.2015
	Associate Editor Stata Journal	seit 01.12.2010
	Scientific Advisory Board of Statistic Sweden	seit 01.03.2010
	Associate Editor Journal of Official Statistics	seit 14.06.2006
	Associate Editor Survey Research Methods	seit 20.02.2006
PD Dr. Thomas Kruppe	Adhoc-Arbeitsgruppe „Weiterbildung als Instrument der Arbeitsmarkt- und Beschäftigungspolitik“, ver.di	08.10.2015 – 29.02.2016
	Arbeitskreis Arbeitsmarktpolitik, Hans-Böckler-Stiftung	29.04.2015 – 31.05.2017
Dr. Alexander Kubis	Research Affiliate, Institut für Wirtschaftsforschung Halle	24.07.2012 – 31.07.2018
Dr. Ute Leber	Begleitgruppe des Projekts „Nationale Ergänzungserhebung zur dritten europäischen Weiterbildungserhebung in Unternehmen“	seit 10.10.2007
Dr. Nicole Litzel	Wissenschaftlicher Beirat des Projekts DEMOCLUST der Strategischen Partnerschaft Sensorik	seit 01.04.2012
	Wissenschaftlicher Beirat des Projekt INNOinSENS der Strategischen Partnerschaft Sensorik	seit 01.02.2010

Name	Gremium	Zeitraum
Dr. Iris Möller	Besetzungskommission „Ausgezeichnete/r Forscher/in“, Institut für Arbeitsmarkt- und Berufsforschung	01.12.2014 - 29.05.2015
	Beirat des HBS-Projekts „Finanzielle Mitarbeiterbeteiligung in Deutschland“	01.04.2013 - 31.03.2015
Univ.-Prof. Dr. Dr. h.c. Joachim Möller	Beirat im Verbundprojekt „OTH mind“	seit 02.06.2015
	Kuratorium des Instituts für Arbeitsrecht und Arbeitsbeziehungen in der Europäischen Union	27.02.2015 - 27.02.2018
	Beirat Bundesverband der Unternehmervereinigungen, Berlin	seit 01.01.2015
	Jury Ludwig-Erhard-Preis 2015, Fürth	01.01.2015 - 30.06.2015
	Kuratorium des Instituts für Arbeitsrecht und Arbeitsbeziehungen in der Europäischen Gemeinschaft, Trier, Ministerium für Bildung, Wissenschaft, Weiterbildung und Kultur des Landes Rheinland-Pfalz	01.03.2012 - 28.02.2015
	Universitätsrat der Otto-Friedrich-Universität Bamberg	01.10.2011 - 30.09.2019
	Wissenschaftlicher Beirat der Hans-Böckler-Stiftung	15.04.2011 - 14.04.2016
	Board of Directors der „Doctoral School in Local Development and Global Dynamics“	seit 12.01.2009
	Jury-Mitgliedschaft ESF-Programm „Perspektive Wiedereinstieg“ des BMFSFJ	seit 08.09.2008
	Wissenschaftlicher Beirat des Osteuropa-Instituts im Wissenschaftszentrum Ost- und Südosteuropa Regensburg	seit 26.11.2007
	Geschäftsführender Herausgeber des Journal for Labour Market Research/Zeitschrift für Arbeitsmarkt-Forschung	seit 01.10.2007
	Editorial Board der Zeitschrift Economic Systems	seit 01.01.2006
	Koordinator des durch das Erasmus-Mundus-Programm der EU geförderten „Joint European Master in Comparative Local Development“ in Regensburg (gemeinsam mit der Università di Trento (Italien), der Budapesti Corvinus Egyetem (Ungarn) und der Univerza v Ljubljana (Slowenien))	seit 01.01.2005
	Associate Editor der Zeitschrift Empirical Economics	seit 01.06.2004
	Ausschuss für Regionaltheorie und -politik des Vereins für Socialpolitik	seit 01.01.1999
	Gewählter Vorsitzender des Ausschusses für Regionaltheorie und -politik des Vereins für Socialpolitik	01.10.2004 - 01.10.2008
Dr. Michael Moritz	Evaluator in the Review Committee for the Evaluation of the Institutes of the Czech Academy of Sciences in 2010–2014	16.02.2015 - 31.01.2016
Prof. Dr. Annkatrin Niebuhr	Wissenschaftlicher Beirat des ILS - Institut für Landes- und Stadtentwicklungsforschung, Dortmund	01.11.2012 - 31.12.2016
	Ausschuss für Regionaltheorie und -politik des Vereins für Socialpolitik	seit 18.10.2003

Name	Gremium	Zeitraum
PD Dr. Markus Promberger	Projektbeirat „Auswirkungen atypischer Beschäftigung auf zentrale Lebensbereiche . Partnerschaft, Familie, Netzwerke, Partizipation und Gesundheit im Fokus“, Hans-Böckler-Stiftung	01.07.2013 - 30.06.2015
	Wissenschaftlicher Redaktionsbeirat der referierten Zeitschrift WSI-Mitteilungen	seit 25.03.2008
	Internationale projektbegleitende Expertengruppe des EU-Forschungsvorhabens „Work Organisation and Restructuring in the Knowledge Society“	seit 01.05.2006
	Mitherausgeber der Zeitschrift Work Organisation, Labour and Globalisation	seit 01.04.2006
	Expertengruppe Arbeitszeitflexibilisierung der Hans-Böckler-Stiftung	seit 01.01.1999
	WZB Research Fellow, Wissenschaftszentrum Berlin für Sozialforschung	seit 19.06.2015
David Schiller	Executive Board der DDI Alliance	seit 01.07.2015
	Regional Secretary for Europe – International Association for Social Science Information Services & Technology	seit 01.07.2015
	Rat für Sozial- und Wirtschaftsdaten	seit 17.04.2015
	Ständiger Ausschuss Forschungsdateninfrastruktur	01.04.2011 - 16.04.2015
Dr. Hans-Jörg Schmerer	CESifo Netzwerk	seit 30.10.2013
Dr. Achim Schmillen	Associate Researcher, Institut für Ost- und Südosteuropaforschung	seit 11.01.2012
Dr. Franziska Schreyer	Wissenschaftlicher Beirat des Modellprojekts „Perspektive Beruf für Asylbewerber und Flüchtlinge“	seit 24.07.2015
Barbara Schwengler	Unterausschuss der Gemeinschaftsaufgabe „Verbesserung der regionalen Wirtschaftsstruktur“	seit 01.01.2005
Dr. Jens Stegmaier	Research Affiliate, Institut für Wirtschaftsforschung Halle	01.05.2015 - 01.05.2018
Prof. Dr. Gesine Stephan	Arbeitskreis Arbeitsmarktpolitik, Hans-Böckler-Stiftung	29.04.2015 - 31.05.2017
	Beirat des Instituts für Angewandte Wirtschaftsforschung, Tübingen	seit 29.02.2012
	Ausschuss für Sozialpolitik des Vereins für Socialpolitik	seit 02.10.2010
	Ausschuss für Bevölkerungsökonomik des Vereins für Socialpolitik	seit 14.02.2009
	Research Fellow des Instituts zur Zukunft der Arbeit	seit 01.08.2008
Dr. Michael Stops	Kuratorium der Hochschule der Wirtschaft für Management, Mannheim	seit 04.04.2014
Dr. Heiko Stüber	Arbeitsgruppe „Regionaler Preisvergleich“ des Rats für Sozial- und Wirtschaftsdaten, Deutsches Institut für Wirtschaftsforschung Berlin	seit 18.07.2011

Name	Gremium	Zeitraum
Prof. Dr. Mark Trappmann	Stellvertretender Vorsitzender des Projektbeirats Forschungsdatenzentrum für Hochschul- und Wissenschaftsforschung am Deutschen Zentrum für Hochschul- und Wissenschaftsforschung	16.06.2015 – 30.06.2016
	Wissenschaftliches Gutachtergremium zum 5. Armuts- und Reichtumsbericht der Bundesregierung	14.11.2014 – 31.12.2016
	Wissenschaftlicher Beirat des Projekts Operationalisierung der Beschäftigungsfähigkeit bei langzeitarbeitslosen Menschen – Objektivierung von Integrationsfortschritten: neuSTARPLUS, Mecklenburg-Vorpommern, Ministerium für Arbeit, Gleichstellung und Soziales, Universität Rostock	04.06.2014 – 31.12.2015
Dr. Ulrich Walwei	Wissenschaftlicher Beirat des Deutschen Zentrums für Hochschul- und Wissenschaftsforschung, Bundesministerium für Bildung und Forschung	seit 07.02.2014
	Vorstandsmitglied bei der Deutschen Vereinigung für sozialwissenschaftliche Arbeitsmarktforschung	seit 09.03.2011
	Beirat der Hochschule der Bundesagentur für Arbeit – staatlich anerkannte Fachhochschule für Arbeitsmarktmanagement	seit 01.07.2009
	Wissenschaftlicher Beirat der Bundesanstalt für Arbeitsschutz und Arbeitsmedizin	seit 01.03.2009
	Ordnungspolitischer Beirat der Konrad-Adenauer-Stiftung	seit 07.04.2006
	Sozialpolitischer Ausschuss des Vereins für Socialpolitik	seit 26.09.2004
Dr. Anja Warning	Advisory Panel for the European Job Vacancy Monitor („New Skills for New Jobs – Monitoring the Labour Market Developments in the EU“)	seit 21.04.2010
	Arbeitsgruppe Labour Market Statistics der Europäischen Kommission/EUROSTAT	seit 30.09.2004
Prof. Dr. Enzo Weber	Jury Demografie Exzellenz Award, Bund deutscher Unternehmensberater BDU, Das Demographie Netzwerk	seit 01.02.2015
	Research Fellow des Instituts für Ost- und Südosteuropaforschung	01.03.2010 – 31.07.2017
	Research Affiliate der BE Berlin Economics GmbH	01.05.2008 – 01.01.2020
Dr. Claudia Wenzig	Projektbeirat zur Evaluation der bundesweiten Inanspruchnahme und Umsetzung der Leistungen für Bildung und Teilhabe	23.05.2013 – 29.02.2016
Dr. Christina Wübbeke	Projektbeirat des Forschungsprojekts „Erwerbstätigkeit trotz Rente? Beschäftigte, Betriebe und Alterssicherung“, Hans-Böckler-Stiftung	01.11.2012 – 29.05.2015
PD Dr. Joachim Wolff	Ausschuss für Bevölkerungsökonomie des Vereins für Socialpolitik	seit 13.02.2004
Ines Zapf	Beirat des Forschungsprojektes „Gender time gap“	seit 21.05.2014
	Koordinatorin des Arbeitskreis „Flexible Arbeitszeiten“ der Hans-Böckler-Stiftung	seit 01.04.2013

Name	Hochschule/Institution	Titel der Lehrveranstaltung	Art
Prof. Dr. Silke Anger	Otto-Friedrich-Universität Bamberg	Einführung in die Bildungsökonomik	Vorlesung
	Otto-Friedrich-Universität Bamberg	European Economic Studies: Aktuelle Fragen der Wirtschaftspolitik in Europa	Proseminar
Sebastian Bähr	Friedrich-Alexander-Universität Erlangen-Nürnberg	Fortgeschrittene Forschungsmethoden	Seminar
Dr. Anja Bauer	Friedrich-Alexander Universität Erlangen-Nürnberg	Reale Außenwirtschaft	Übung
Dr. Johannes Bauer	Ludwig-Maximilians-Universität München	Anwendung von Regressionsverfahren	Seminar
Prof. Dr. Lutz Bellmann, Marie-Christine Laible, Dr. Ute Leber	Friedrich-Alexander-Universität Erlangen-Nürnberg	Bildungsökonomie	Übung
Prof. Dr. Lutz Bellmann, Prof. Dr. Gesine Stephan	Friedrich-Alexander-Universität Erlangen-Nürnberg	Verhaltensforschung für den Arbeitsmarkt	Seminar
Jonas Beste, Dr. Arne Bethmann	Universität Mannheim – Fakultät für Sozialwissenschaften	Social Data Science – Applications in Family, Education, and Labour Market Research	Blockseminar
Dr. Arne Bethmann	Universität Mannheim – Fakultät für Sozialwissenschaften	Datenerhebung: Data Collection	Vorlesung
	Otto-Friedrich-Universität Bamberg	Arbeiten mit den PASS-Daten, 5. Nutzerworkshop des Panels „Arbeitsmarkt und soziale Sicherung“: „PASS@uni-bamberg“	Blockseminar
	Joint Program in Survey Methodology University of Maryland (USA)	Applied Sampling	Seminar
	Universität Mannheim – Fakultät für Sozialwissenschaften	Empirical Family Research	Seminar
Prof. Dr. Uwe Blien	Otto-Friedrich-Universität Bamberg	Einführung in die Arbeitsmarktforschung	Vorlesung
	Otto-Friedrich-Universität Bamberg	Arbeitsmarktforschung für Fortgeschrittene	Vorlesung
Dr. Mario Bossler	Technische Hochschule Nürnberg Georg Simon Ohm	Wirtschaftsmathematik 2	Vorlesung
Prof. Dr. Herbert Brücker	Otto-Friedrich-Universität Bamberg	Theory and Politics of European Economic Integration	Seminar
	Otto-Friedrich-Universität Bamberg	Migration and the Labour Market	Seminar
Dr. Stephan Brunow	Otto-Friedrich-Universität Bamberg	Neue Ökonomische Geographie	Vorlesung
	Otto-Friedrich-Universität Bamberg	Einführung in die Regionalökonomik	Vorlesung
Anja Burghardt	Universität Würzburg	Basismodul Datenauswertung	Blockseminar

Name	Hochschule/Institution	Titel der Lehrveranstaltung	Art
Dr. Carola Burkert	Bundesagentur für Arbeit	Menschen mit Behinderungen am Arbeitsmarkt und ihr potenzieller Beitrag zur Fachkräftesicherung	Blockseminar
	Bundesagentur für Arbeit	Frauen am Arbeitsmarkt und ihr potenzieller Beitrag zur Fachkräftesicherung	Blockseminar
	Bundesagentur für Arbeit	Migration und Arbeitsmarktintegration von Migranten auf dem Arbeitsmarkt. Potenziale für die Fachkräftesicherung?	Blockseminar
	Bundesagentur für Arbeit	Demografischer Wandel und Arbeitsmarkt	Blockseminar
	Europäische Akademie der Arbeit	Ausgewählte Themen des Arbeitsmarktes: Einführung in den Arbeitsmarkt, Demographie und Migration	Blockseminar
Stella Capuano	Universität Bayreuth	Topics on Globalization and Development	Seminar
	Universität Bayreuth	International Trade and Financial Markets	Seminar
	Universität Duisburg-Essen	Emerging Markets and Trade Policies	Vorlesung
	Universität Duisburg-Essen	Macroökonomie für Interdisziplinäre Studiengänge	Vorlesung
	Universität Duisburg-Essen	Mikroökonomie für Interdisziplinäre Studiengänge	Vorlesung
Judith Czepek	Max-Weber-Institut für Soziologie	Politikberatung und Fachkräftemangel	Blockseminar
Dr. Christine Dauth	Friedrich-Alexander-Universität Erlangen-Nürnberg	Übung zu Industrieökonomik	Übung
Dr. Christine Dauth, Dr. Pia Homrighausen	Friedrich-Alexander-Universität Erlangen-Nürnberg	Übung zu den Grundlagen der Personalökonomik	Übung
Katharina Diener, Torsten Lietzmann	Friedrich-Alexander-Universität Erlangen-Nürnberg	Gender und Arbeitsmarkt	Blockseminar
Dr. Hans Dietrich	Friedrich-Alexander-Universität Erlangen-Nürnberg	Sozialwissenschaftliche Arbeitsmarkttheorien	Seminar
	Friedrich-Alexander-Universität Erlangen-Nürnberg	Datenerhebung und Datenstrukturen	Seminar
Dr. Jörg Drechsler, Prof. Dr. Frauke Kreuter	Ludwig-Maximilians-Universität München	Grundlegende Methoden der Sozialstatistik B	Vorlesung
Dr. Carolin Freier	Institut für Soziologie Universität Innsbruck	Angewandte Methoden der Sozialwissenschaften	Seminar
PD Dr. Hermann Gartner	Friedrich-Alexander-Universität Erlangen-Nürnberg	Wirtschaftspolitik	Vorlesung
Jun.-Prof. Dr. Britta Gehrke	Friedrich-Alexander-Universität Erlangen-Nürnberg	Internationale Wirtschaft	Vorlesung
	Friedrich-Alexander-Universität Erlangen-Nürnberg	Macroeconomic Methods: Applications to Monetary Policy	Vorlesung

Name	Hochschule/Institution	Titel der Lehrveranstaltung	Art
Jun.-Prof. Dr. Britta Gehrke, Dr. Heiko Stüber	Friedrich-Alexander-Universität Erlangen-Nürnberg	Labor markets: A macroeconomic perspective	Seminar
Dr. Markus Gottwald, Dr. Frank Sowa	Friedrich-Alexander-Universität Erlangen-Nürnberg	Ethnografien der Praxis	Blockseminar
Prof. Dr. Nicole Gürtzgen	Universität Regensburg	Angewandte Mikroökometrie	Vorlesung
Prof. Dr. Elke Jahn	Universität Bayreuth	Arbeitsmarktökonomie	Vorlesung
Dr. Sabine Klinger	Universität Regensburg	Quantitative Wirtschaftsforschung II	Übung
	Universität Regensburg	Quantitative Wirtschaftsforschung II	Vorlesung
Isabell Klingert	Friedrich-Alexander-Universität Erlangen-Nürnberg	Migration und Arbeitsmarkt	Seminar
Dr. Eva Kopf, Dr. Cordula Zabel	Friedrich-Alexander-Universität Erlangen-Nürnberg	Gender und Arbeitsmarkt	Blockseminar
Prof. Dr. Frauke Kreuter	Universität Mannheim	Research Design	Vorlesung
	Total Survey Error Conference Baltimore (USA)	Small Course on big Data	Blockseminar
	University of Maryland (USA)	Big Data for Social Scientists	Vorlesung
	American Association for Public Opinion Research	Small Course on Big Data	Blockseminar
	Universität Mannheim	Big Data	Seminar
	University of Maryland (USA)	PhD Seminar	Seminar
PD Dr. Thomas Kruppe	Friedrich-Alexander-Universität Erlangen-Nürnberg	Arbeitsmarkt und Wohlfahrtsstaat: Entwicklungen im europäischen Vergleich	Seminar
Wolfgang Lorenz	Friedrich-Alexander Universität Erlangen-Nürnberg	Flexibilisierung der Vergütung im Wissenschaftsbereich am Beispiel des IAB	Vorlesung
Dr. Johann Ludsteck	Institut für Arbeitsmarkt- und Berufsforschung	Stata Fortgeschrittenenkurs	Übung
	Institut für Arbeitsmarkt- und Berufsforschung	KEM learning hour	Vorlesung
	Institut für Arbeitsmarkt- und Berufsforschung	Stata Kurs für Fortgeschrittene	Blockseminar
Dr. Lars Meier	Technische Universität Berlin	Urban Anthropology – Simmel, Park, Goffman und die neue Chicago School	Seminar
Dr. Iris Möller	Universität Regensburg	Organisationslehre	Vorlesung
Univ.-Prof. Dr. Dr. h.c. Joachim Möller	Universität Regensburg	Doktorandenseminar	Seminar
	Universität Regensburg	Regionalökonomie I	Vorlesung
	Universität Regensburg	Regionalökonomie II	Vorlesung
	IREBS Immobilienakademie	Regional Economics	Vorlesung
	Universität Regensburg	Masterseminar Regionalökonomik	Vorlesung
	Universität Regensburg	Regional Dynamics – Theory and Quantitative Analysis	Vorlesung
	Universität Regensburg	Doktorandenseminar	Seminar
Dr. Michael Moritz	Universität Passau	Deutsch-Tschechische Wirtschafts- und Arbeitsmarktbeziehungen	Blockseminar

Name	Hochschule/Institution	Titel der Lehrveranstaltung	Art
Prof. Dr. Annekatrien Niebuhr	Christian-Albrechts-Universität zu Kiel	Methoden der empirischen Regionalforschung	Vorlesung
	Christian-Albrechts-Universität zu Kiel	Spatial econometrics	Vorlesung
Frank Pelzel	University of Ljubljana (Slowenien)	Basics of Statistics, Composite Indicators	Blockseminar
PD Dr. Markus Promberger	Friedrich-Alexander-Universität Erlangen-Nürnberg	Masterkurs Resilienz als soziales Phänomen	Seminar
Dr. Martina Rebien	Friedrich-Alexander-Universität Erlangen-Nürnberg	Soziologie für Wirtschaftswissenschaftler	Seminar
Malte Reichelt	Friedrich-Alexander-Universität Erlangen-Nürnberg	Angewandte Methoden: Mehrebenenanalyse	Seminar
Ph.D. Margarida Rodrigues	Otto-Friedrich-Universität Bamberg	Economics of Education and Skills	Blockseminar
Jun.-Prof. Dr. Brigitte Schels	Friedrich-Alexander-Universität Erlangen-Nürnberg	Wirtschaft, Organisation, Ungleichheit	Vorlesung
Kathrin Marie Schlenker	Friedrich-Alexander-Universität Erlangen-Nürnberg	Stadt- und Architektursoziologie	Seminar
Franziska Schork	Universität Bielefeld	Forschungsdatenmanagement	Blockseminar
Franziska Schork, Dr. Antje Weyh	Westfälische Hochschule Zwickau	Entwicklung des Arbeitsmarktes für Akademiker – Studium Generale	Eröffnungsvorlesung
Dr. Frank Sowa	Technische Hochschule Nürnberg Georg Simon Ohm	Soziologische Grundlagen	Übung
	Technische Hochschule Nürnberg Georg Simon Ohm	Forschung in der Sozialen Arbeit	Seminar
	Technische Hochschule Nürnberg Georg Simon Ohm	Soziologische Grundlagen	Übung
Prof. Dr. Gesine Stephan	Friedrich-Alexander-Universität Erlangen-Nürnberg	Grundlagen der Personalökonomik	Vorlesung
	Friedrich-Alexander-Universität Erlangen-Nürnberg	Industrieökonomik	Vorlesung
Dr. Michael Stops	Hochschule der Wirtschaft für Management	Einführung in die empirische Arbeitsmarktforschung	Blockseminar
Oliver Thoma	FernUniversität in Hagen	Grundlagen der Wirtschaftsmathematik	Vorlesung
Anita Tisch	Friedrich-Alexander-Universität Erlangen-Nürnberg	Standardisierte Umfragemethodik	Blockseminar
Prof. Dr. Mark Trappmann	Otto-Friedrich-Universität Bamberg	Datenerhebung und Fehlerquellen	Vorlesung
	Otto-Friedrich-Universität Bamberg	Survey Design	Vorlesung
Simon Trenkle	Friedrich-Alexander-Universität Erlangen-Nürnberg	Tutor: Introductory Econometrics (Praxis der Empirischen Wirtschaftsforschung)	Übung
Merlind Trepesch	Friedrich-Alexander-Universität Erlangen-Nürnberg	Determinanten und Disparitäten der Weiterbildungsforschung	Seminar
Dr. Ulrich Walwei	Universität Regensburg	Arbeitsmarktentwicklung und aktuelle Arbeitsmarktpolitik	Vorlesung

Name	Hochschule/Institution	Titel der Lehrveranstaltung	Art
Dr. Roland Weigand	Universität Regensburg	Quantitative Wirtschaftsforschung I	Vorlesung
	Universität Passau	Angewandte Statistik	Blockseminar
	Universität Regensburg, University of Ljubljana (Slowenien)	Introduction to Modern Statistical and Econometric Software	Vorlesung
PD Dr. Joachim Wolff	Ludwig-Maximilians-Universität München	Theorie und Empirie des Arbeitsmarktes	Vorlesung