Institut für Arbeitsmarkt- und Berufsforschung
Die Forschungseinrichtung der Bundesagentur für Arbeit

Aktuelle Daten und Indikatoren

Tarifbindung der Beschäftigten

01.06.2015

Für jeden zweiten Beschäftigten gilt ein Branchentarifvertrag

2014 arbeiten hochgerechnet etwa 53 Prozent der westdeutschen und 36 Prozent der ostdeutschen Beschäftigten in Betrieben, die branchentarifgebunden sind. Firmentarifverträge gelten für 7 Prozent der westdeutschen und rund 11 Prozent der ostdeutschen Arbeitnehmerinnen und Arbeitnehmer. Für 40 Prozent der Beschäftigten im Westen und 54 Prozent im Osten gibt es keinen Tarifvertrag.

Tarifbindung der Beschäftigten 2014 in Prozent

	West	Ost
Branchentarifvertrag	53	36
Firmentarifvertrag	7	11
Kein Tarifvertrag	40	54

Abweichungen von 100 Prozent ergeben sich aufgrund von Rundungen.

Branchentarifbindung der Beschäftigten 1996 und 1998, 2000, 2002 bis 2014

West- und Ostdeutschland, Anteile in Prozent

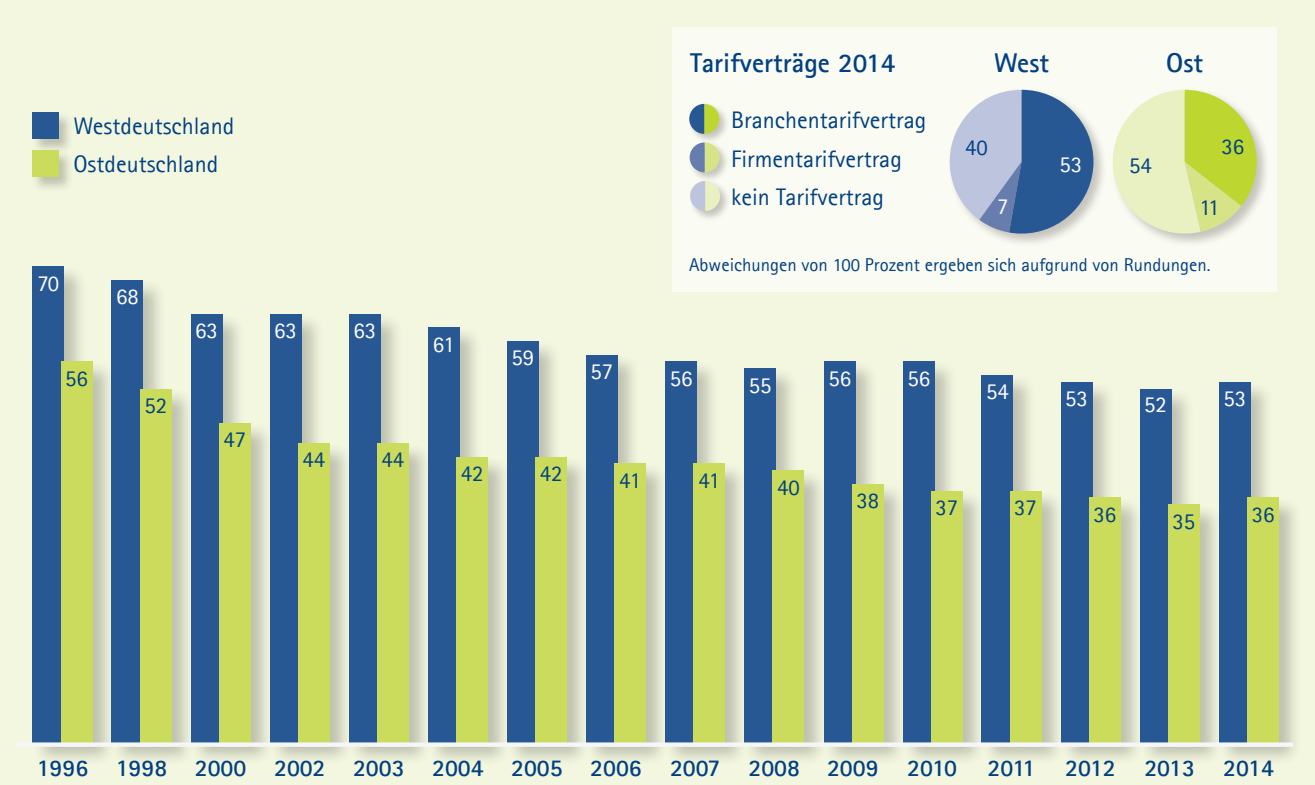

Quelle: IAB-Betriebspanel.

© IAB